

Ansicht

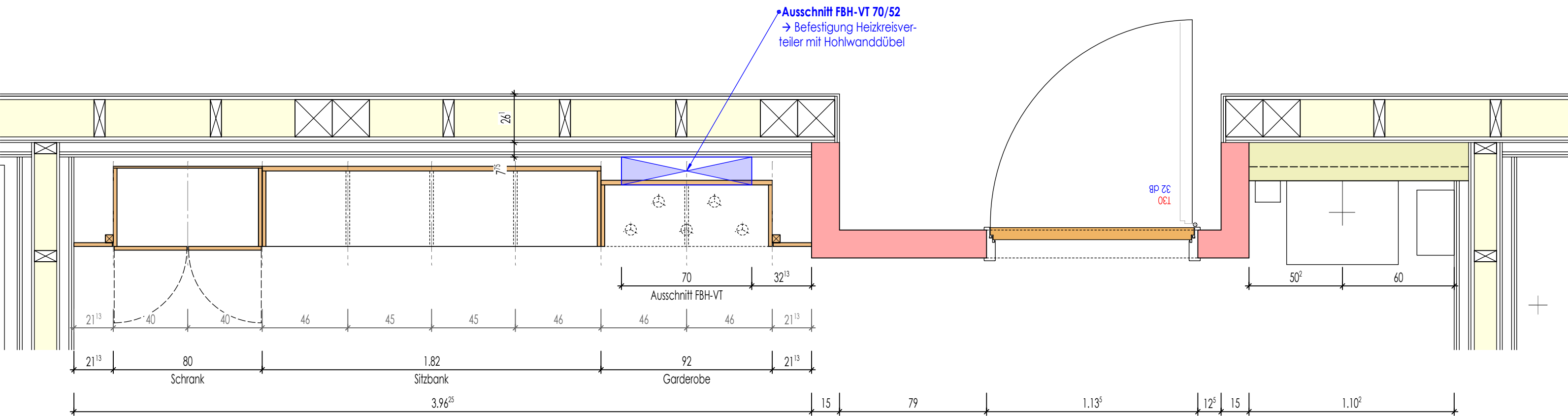

Grundriss

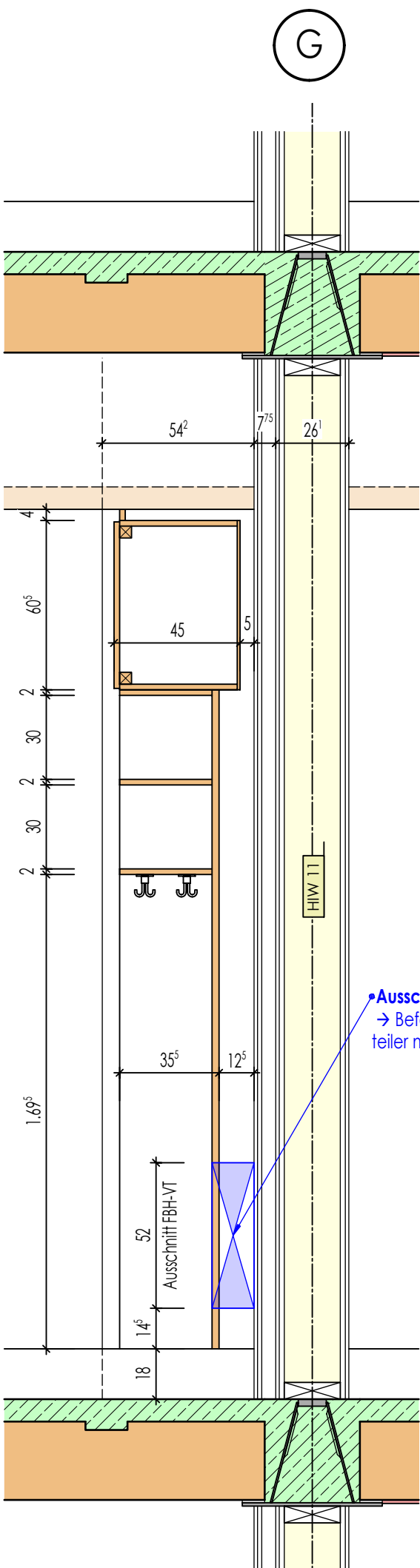

Schnitt - Garderobe

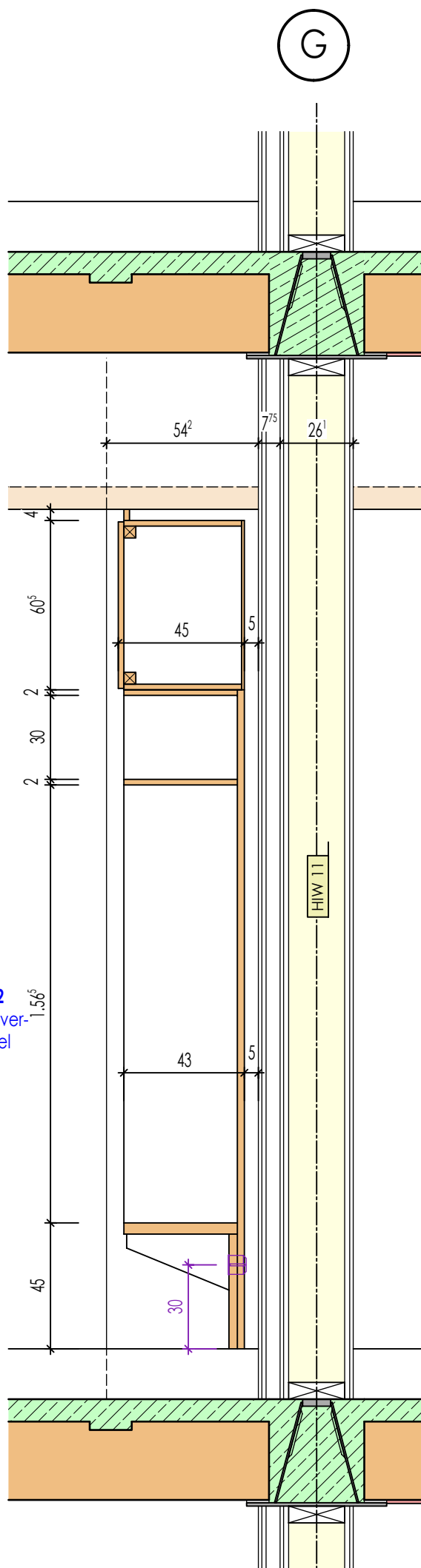

Schnitt - Sitzbank

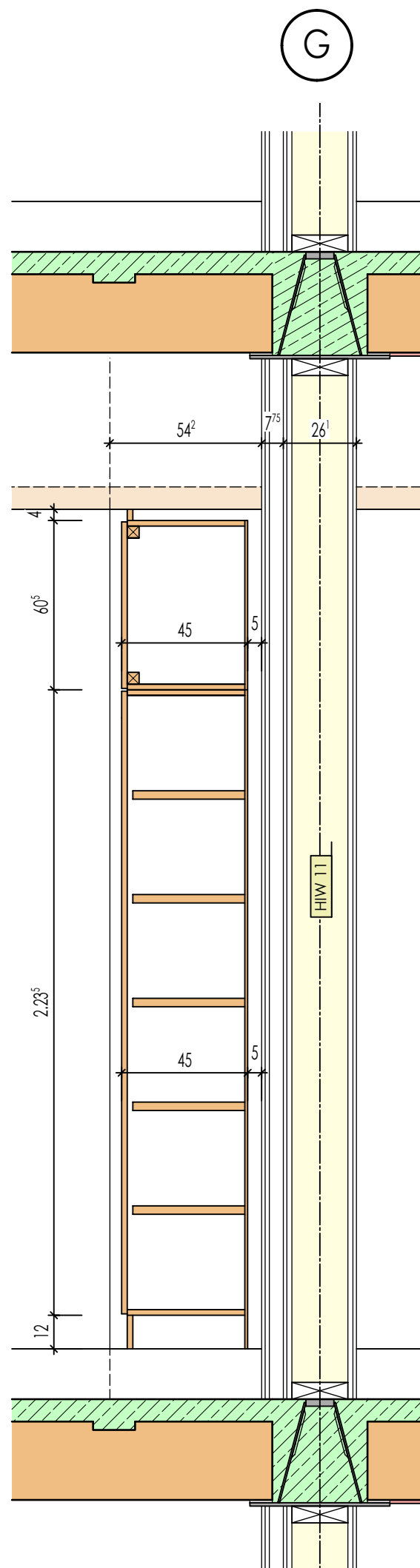

Schnitt - Schrank

LEGENDE:

- RFB. = ROHFUSSBODEN
- FFB. = FERTIGFUSSBODEN
- ROK. = ROHFUSSBODENoberkante
- FOK. = FERTIGFUSSBODENoberkante
- WD = WANDDURCHBRUCH
- DD = DECKENDURCHBRUCH
- BD = BODENDURCHBRUCH
- KLB = KERNLOCHBOHRUNG
- WS = WANDSCHLITZ
- OK. = OBERKANTE
- UK. = UNTERKANTE
- u. = ÜBER
- BR = BRÜSTUNG
- ST = STURZ
- H = HEIZUNG
- L = LÜFTUNG
- S = SANITÄR
- ELT = ELEKTRO
- HK = HEIZKÖRPER
- RR = REGENFALLROHR

- Dämmstoff
- Trockenbau
- Trockenbau F30
- Trockenbau F90
- Stahlbeton
- WU-Beton
- Fertigteil
- Sichtbeton-Oberfläche

±0.00 = 543.00 ü.NHN
ALLE MASSE IN cm UND m
DIE VERMASSUNG DER TÜRHOHEN
BEZIEHT SICH VON OK FFB BIS UK STURZ

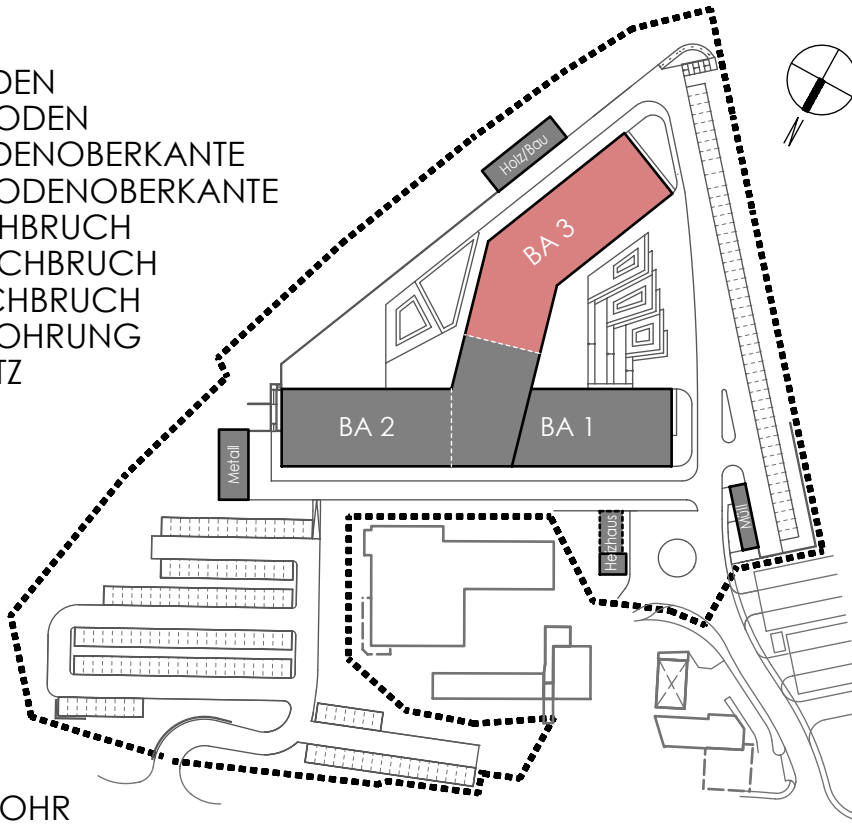

EDV-Raum OG1-029

xxx	x	xxx	xxx
Geändert am	Index	Änderungen	Name
Bauherr	Landkreis Regen	verfr. d. Herrn Landrat Dr. Raitz	Poschelsrieder Straße 16, 94209 Regen
Bauobjekt	Ersatzneubau der Staatlichen Berufsschule mit FOS in Regen		
Bauort	Am Riedberg 1, 94209 Regen		
Bauteil	Klassenz.-Schreiner-Möbel		
	Raum OG1-029-BA3		
Gezeichnet	Datum	Name	Masstab
Gesehen	23.01.2026	M.Schlecht	1:20
Geprüft			Projekt-Nr.
Beilage zum Leistungsverzeichnis			Plan - Nr.
Beilage-Nr. / Bauteil / Datum			2020-045B
2020-045B APL 182			2020-045B
KLZ-Möbel OG1-029 - BA3			
23.01.2026.pdf			

APL182